Kopiervorlage Gitarren

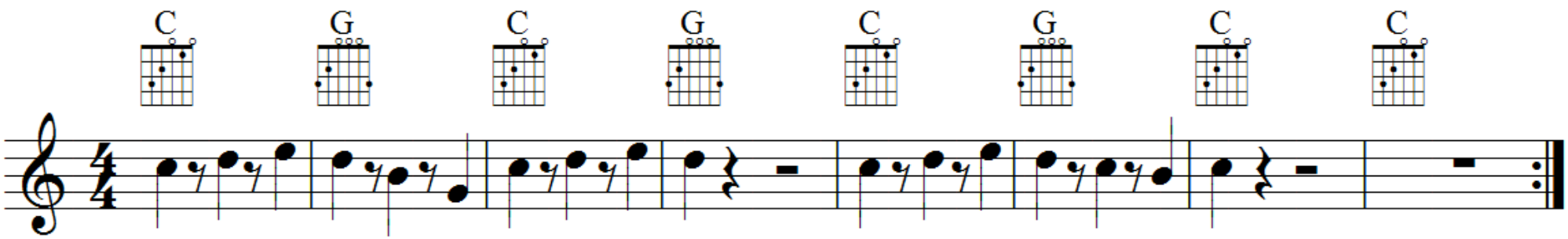

So macht ihr es richtig:

1. Jeder Schüler erhält 1 Gitarre und greift 1 Griff (entweder C-Dur oder G-Dur)
2. Die Gitarre liegt auf dem RECHTEN Oberschenkel
3. Die linke Hand greift die Saiten am Hals mit FESTEM DRUCK, alle Saiten sollten klingen
4. Die rechte Hand streift SCHWUNGVOLL alle Saiten über dem Schallloch
5. Musizieren der Akkorde in der ANGEGEBENEN REIHENFOLGE über den Noten
6. Zum Metrum und Playback musizieren (IDemo)
7. Akkorde in Cubasis zu anderen Instrumenten AUFNEHMEN
8. Mit anderen Instrumenten und Metrum GEMEINSAM MUSIZIEREN